

ESPACIO PALACIO

CASA D LAS CADENAS

SUP. ÚTILES VIVIENDA 16 - 3 DORMITORIOS DÚPLEX

DEPENDENCIAS	SUPERFICIE
--------------	------------

P2	
Acceso	1,68 m ²
Baño 2	3,83 m ²
Cocina	7,28 m ²
Distribuidor	2,40 m ²
Dormitorio 2	10,34 m ²
Salón-Comedor	21,11 m ²
PA	
Baño 1	5,07 m ²
Distr.	20,42 m ²
Dormitorio 1	13,62 m ²
Dormitorio 3	16,73 m ²
	102,49 m ²

TOTAL SUP. ÚTIL INTERIOR VIVIENDA 102,49 m²

TOTAL SUP. ÚTIL VIVIENDA (BOJA) 102,49 m²

TOTAL SUP. CONSTRUIDA VIVIENDA (pp ZONAS COMUNES) 132,30 m²

TOTAL SUP. CONSTRUIDA VIVIENDA (BOJA) 132,30 m²

La información gráfica contenida en este soporte es orientativa, elaborada a partir del proyecto básico del edificio y no tiene carácter contractual, por lo que podrá ser modificada por la empresa promotora durante la ejecución de las obras por causas de índole técnica, jurídica y comercial. Asimismo, el mobiliario, la decoración y los elementos de ambientación y los electrodomésticos incluidos son de carácter decorativo y no son objeto de contratación.

La superficie útil según el D.I.A. (Documento Informativo Abreviado) establecido en el Decreto 218/2005 se define como la superficie de suelo interior de la vivienda y el 50% de espacios exteriores privativos (limitándose al 10% de la útil interior).

La superficie construida según el D.I.A (Documento Informativo Abreviado) establecido en el Decreto 218/2005 se define como la superficie útil definida en la letra precedente, sin excluir la superficie ocupada por los elementos interiores e incluyendo cerramientos exteriores al 50% o 100% según proceda y añadiendo, en su caso, la parte proporcional que corresponda a la vivienda según su cuota en la superficie de los elementos comunes de la edificación.

SITUACIÓN

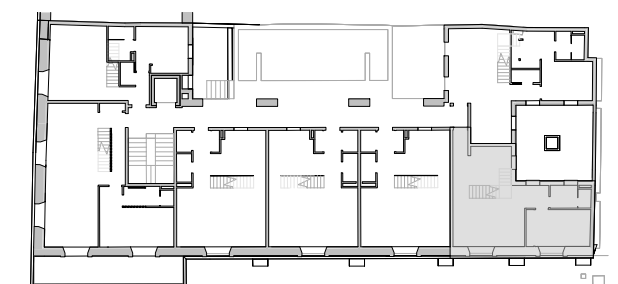

0 1 5 ESCALA 1/75



VIVIENDA 16 - 3 DORMITORIOS DÚPLEX - PLANTA BAJA

1 : 75

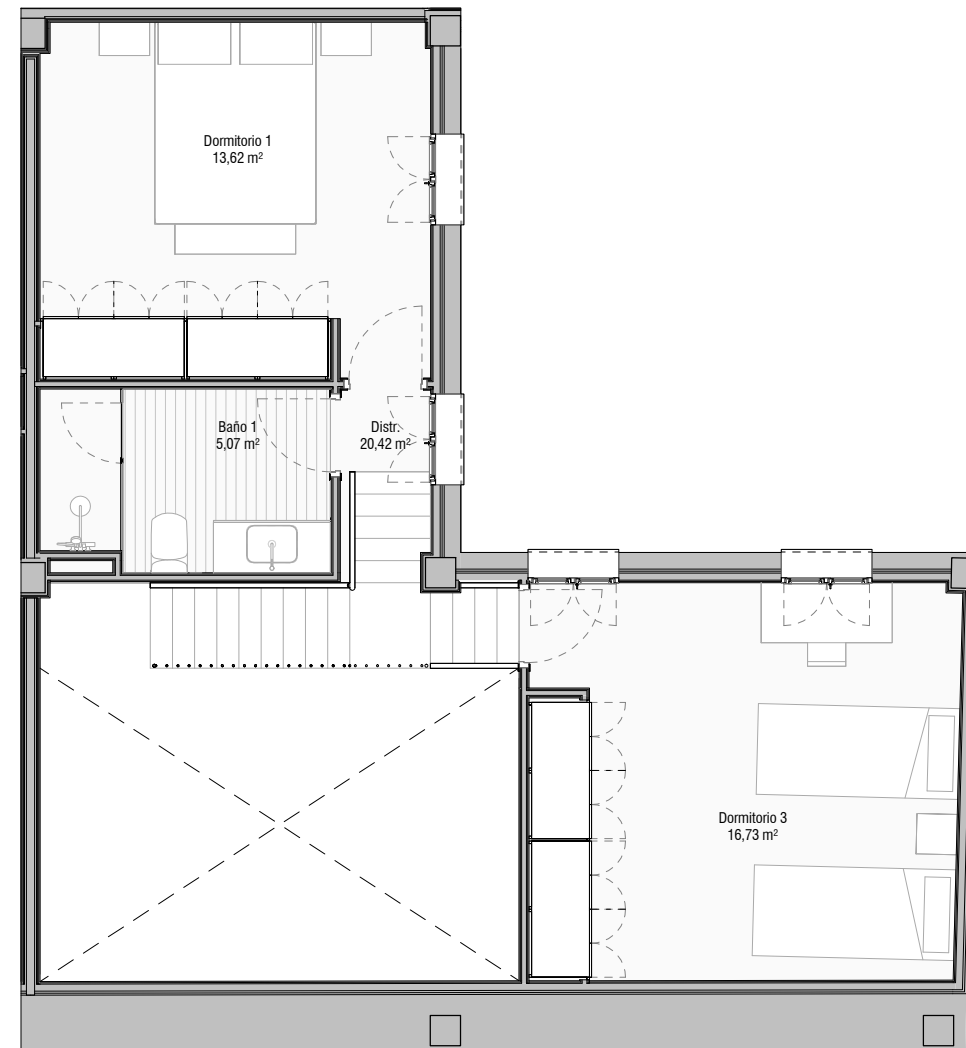

VIVIENDA 16 - 3 DORMITORIOS DÚPLEX - PLANTA ALTA

1 : 75